ヨハネの福音書 3:16

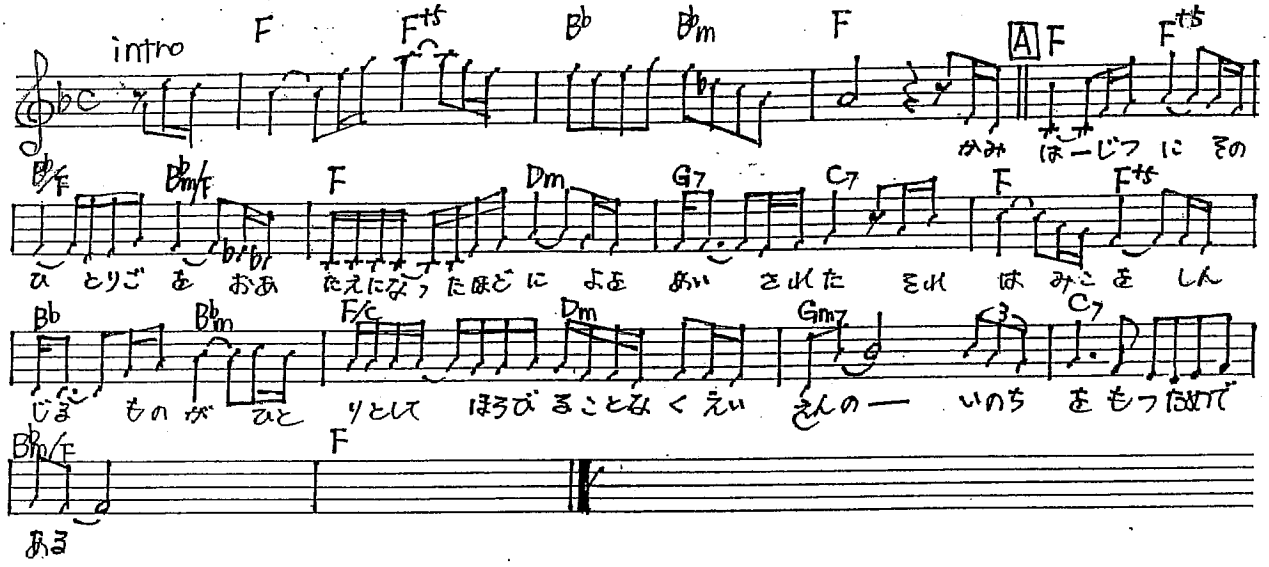

神は、実に、そのひとり子を お与えになったほどに、世を愛された。
それは御子を信じる者が、ひとりとして滅びることなく、
永遠のいのちを持つためである